

# 1996

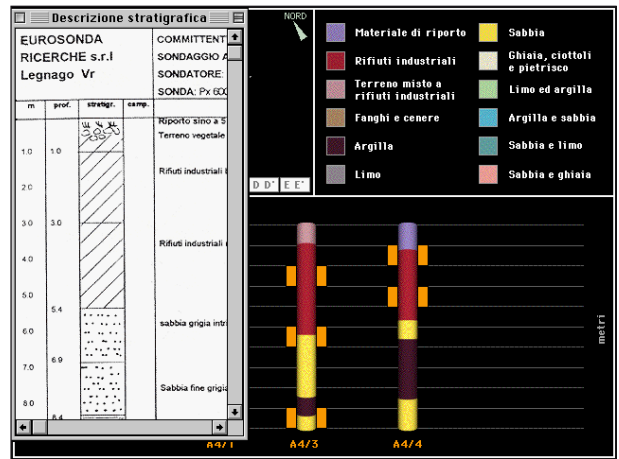
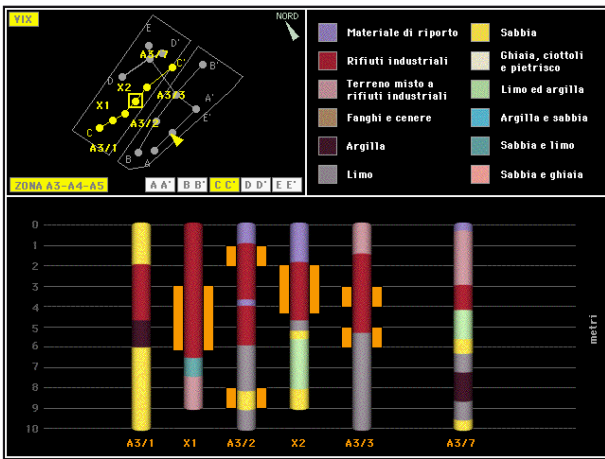
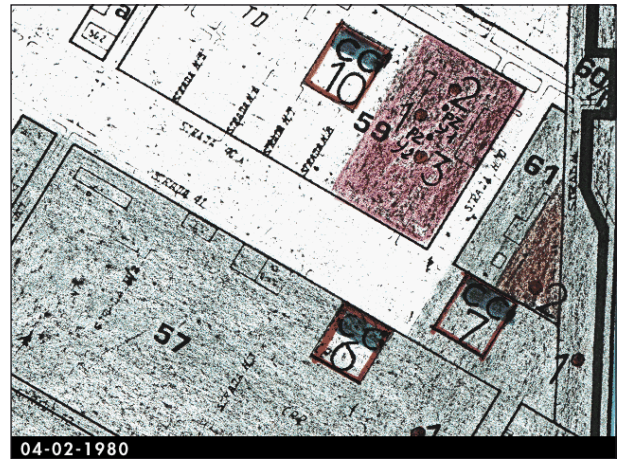
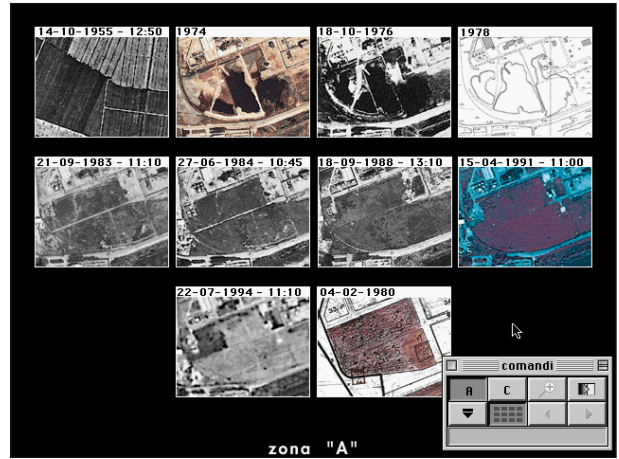

SERVIZIO SANITARIO NAZIONALE  
REGIONE VENETO

Reg. Gen. 41VF  
Data 07/04/95

UNITA' LOCALE SOCIO-SANITARIA 12  
TERRAFERMA VENEZIANA - cod. id. 050-112

PRESIDIO MULTIZONALE DI PREVENZIONE  
SEZIONE CHIMICO AMBIENTALE  
Mestre, Via della Montagnola, 2  
tel. 041/544 13 90

Nominativo: CORPO FORESTALE DELLO STATO - Com. Staz. Mestre - Via Trento 66 - Mestre  
Sostanza da esaminare: Campione di terreno - Stabilimento ENICHEM  
Segni distintivi: prelievo effettuato da personale di cui al nominativo, alla presenza di personale della ditta ENICHEM, con verbale di prelievo n. 7 del 3/10/95.  
Campione A2/3

**RELAZIONE D'ANALISI**

Analisi per la classificazione del materiale (D.P.R. 915/82 - Del. C.I. 27/7/84)

Colore : grigio  
Odore : intenso di geranio  
Stato fisico : fangoso palabile  
Residuo secco a 105°C (%) : 76.1

pag.1 pag.2 pag.3 pag.4

## PERIZIA ENICHEM-MARGHERA

Stage di visualizzazione interattiva relativo a sondaggi geologici eseguiti nell'area dello stabilimento Enichem di Marghera.

Il sistema è stato concepito e realizzato per essere lanciato da un programma di visualizzazione cartografica funzionante in ambiente Windows ed è stato realizzato con la versione 5 di Macromedia Director.

La presentazione consente il confronto fra diverse aerofoto, scegliendo tra un set di transizioni predefinito ed impostando a piacere la durata dell'effetto.

I dati dei carotaggi sono forniti in forma grafica e presentano dei rimandi alle documentazioni elaborate dai periti.

La presentazione ufficiale è avvenuta presso il tribunale di Venezia nell'aprile del 1996.